２０２５年１１月２７日

グルメイベントを初開催！
新年特別ライティングの点灯や書道パフォーマンスなど
イベントが盛りだくさん！

東京スカイツリータウン®の お正月イベント

２０２５年１２月２６日（金）～２０２６年１月７日（水）

東武タワースカイツリー株式会社
東武タウンソラマチ株式会社

東京スカイツリータウンでは、２０２５年１２月２６日（金）～２０２６年１月７日（水）の期間、様々なお正月イベントを開催します。

東京スカイツリー®では、新年を迎えるにあたり、日本国旗をイメージした新年特別ライティングの点灯や、新たな晴れ着姿の東京スカイツリー公式キャラクター ソラカラちゃんによるお出迎えを実施します。

東京スカイツリータウンでは、**お正月期間は初となるグルメイベント「東京ソラマチ®全国うまいもの仲見世祭り」を初開催。**東京スカイツリータウンに、全国各地の多彩な“うまいもの”が勢ぞろいします。

東京ソラマチでは、**墨田区出身の書道家　鈴木（すずき） 猛利（もうり）氏による書初めワークショップ**や**新年の笑い初めにぴったりなお笑い芸人ライブ**など、新年を晴れやかな気分で楽しめるイベントを多数開催します。

さらに、郵政博物館においてもお正月イベントを開催します。

晴れやかで楽しいお正月を、ぜひ東京スカイツリータウンでお楽しみください。
詳細は別紙の通りです。

©TOKYO-SKYTREETOWN　©TOKYO-SKYTREE

【一般の方のお問い合わせ】
東京スカイツリーコールセンター　TEL ０５７０－５５－０６３４（１０：００～１８：００）
東京ソラマチコールセンター　TEL ０５７０－５５－０１０２（１０：００～１８：００）

1. 東京スカイツリー® お正月イベント

（１）東京スカイツリー「初日の出特別営業」

東京スカイツリーの展望台から初日の出をご覧いただける「初日の出特別営業」を、２０２６年１月１日（木・祝）に実施します。

東京スカイツリーの展望台から初日の出をご覧いただき、新しい年を迎えてみてはいかがでしょうか。

期　　間　２０２６年１月１日（木・祝）
場　　所　東京スカイツリー天望デッキ、天望回廊

※詳細は東京スカイツリー公式ＨＰ
（https://www.tokyo-skytree.jp/news/info/info265）をご確認ください。

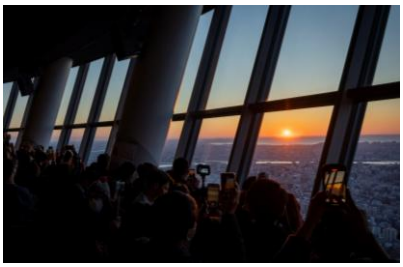

△東京スカイツリー 初日の出特別営業
（２０２５年元旦の様子）

（２）新年特別ライティングの点灯・レーザーマッピングの投影

東京スカイツリーでは、新たな気持ちで新年をお迎えいただきたいという想いを込めて、日本国旗をイメージした新年特別ライティングを点灯するとともに、地上３５０メートルの天望デッキの上部に「Happy New Year！」と新年のメッセージをレーザーマッピングにて投影します。

点灯時間　２０２６年１月１日（木・祝）
０：００～６：００
２０２６年１月１日（木・祝）～３日（土）
１７：４５～２４：００

△レーザーマッピングのメッセージ
（過去の様子）

△日本国旗をイメージした特別ライティング
（過去の様子）

（３）晴れ着姿のソラカラちゃんグリーティング

お正月らしい華やかな晴れ着姿のソラカラちゃんが皆さまをお出迎えします。今回初お披露目する新コスチュームをお楽しみに！

期　　間　２０２６年１月１日（木・祝）～１月７日（水）
時　　間　１０：３０/１２：００/１３：３０/１５：００/
１６：００/１７：３０
場　　所　東京スカイツリー天望デッキ フロア３５０

※１７：３０の回は東京スカイツリー４階 入口フロアにて実施します。

△新たな晴れ着姿のソラカラちゃん

©TOKYO-SKYTREE

（４）お相撲さんと力比べ

地元墨田区に根差す日本の伝統文化である“相撲”の良さをより多くのお客さまに感じていただけるよう、墨田区にある木瀬部屋の力士を展望台にお招きし、一緒に力比べをして写真撮影ができるイベントを開催します。

期　　間　２０２６年１月１日（木・祝）
時　　間　１月１日（木・祝）　９：００/１１：００/１３：００/１４：３０
１月２日（金）～１月３日（土）　９：３０/１１：００/１３：００/
１４：００/１５：００
場　　所　東京スカイツリー天望デッキ フロア３５０

※各回約１５分間
※お相撲さんは浴衣を着用する場合があります。

△お相撲さんと力比べ（過去の様子）

（５）ノベルティ配布

三が日限定で、東京スカイツリーに来場いただいたお客さまを対象に、東京スカイツリー公式キャラクター ソラカラちゃん・スコブルブル・テッペンペンが描かれた絵馬ストラップを各日先着２，０２６名様にプレゼントします。

期　　間　２０２６年１月１日（木・祝）～１月３日（土）
場　　所　東京スカイツリー４階 入口フロア

※各日、無くなり次第終了いたします。

△絵馬ストラップ（イメージ）

2. 東京スカイツリータウン® お正月イベント

（１）東京ソラマチ®全国うまいもの仲見世祭り 初開催

お正月期間に初開催となるグルメイベント「東京ソラマチ®全国うまいもの仲見世祭り」では、全国各地の郷土料理から話題のＢ級グルメまで、多彩な“うまいもの”が勢ぞろい。提灯のあたたかな灯りが揺れ、雅やかな和傘や門松が彩る会場は、新年らしい華やぎに包まれます。ヒュッテでは、京都発・数量限定「別格のカレーパン」が登場。サクッと香ばしい生地に、とろけるスパイスカレーが贅沢に広がります。信州小川村からは、手作りのぬくもりを感じる素朴なおやきが到着。さらに、老舗・辻利一本店の厳選抹茶を使ったツートンラテも登場。見た目も味わいも格別の一杯です。心も体もあたたまる冬の美味しさが、ここに集います。

期　　間　２０２５年１２月２９日（月）～２０２６年１月１２日（月・祝）
時　　間　１１：００～２１：００（Ｌ．Ｏ．２０：００）
場　　所　東京スカイツリータウン４階 スカイアリーナ

△京都・別格のカレーパン

△信州小川村・縄文おやき

△辻利一本店・
あずきと抹茶のツートンラテ

（２）獅子舞のお出迎え

新年にあわせて獅子舞がお出迎えします。お囃子の音色に合わせて踊りを披露し、無病息災を祈願します。

期　　間　２０２６年1月１日（木・祝）
場　　所　東京スカイツリー天望デッキ フロア３５０
時　　間　８：３０/１０：００/１１：３０/１２：３０/１４：００
場　　所　東京スカイツリータウン１階 ソラマチひろば
時　　間　１０：００/１１：００/１２：００

△獅子舞のお出迎え（２０２５年の様子）

（３）新春　鏡開きと振る舞い酒

新年のお祝いに、ティモンディ高岸と東京ホテイソンによる「鏡開き」パフォーマンスを実施。鏡開き後には、グレープカンパニー若手芸人による日本酒の振る舞いも行います。

期　　間　２０２６年1月１日（木・祝）
時　　間　１３：００
場　　所　東京スカイツリータウン１階 ソラマチひろば

※振る舞い酒は、数に限りがあります。
※天候や混雑により、内容などは予告なく変更する場合があります。
※詳細は東京ソラマチ公式ＨＰ（https://www.tokyo-solamachi.jp/）
　にてお知らせします。

△ティモンディ高岸

△東京ホテイソン

（４）鈴木（すずき） 猛利（もうり）氏　初空書道パフォーマンス

２０１３年からスタートし、１３回目を迎える初空恒例イベント！墨田区出身の書道家である鈴木 猛利氏による書道パフォーマンスを開催します。一年の願いを込めて、巨大な半紙にダイナミックな文字を書き上げます。

期　　間　２０２６年1月２日（金）、３日（土）
時　　間　１３：００　※約３０分間（予定）
場　　所　東京スカイツリータウン１階 ソラマチひろば

※雨天の場合は中止します。
※両日とも雨天中止となった場合には、２０２６年1月１０日（土）に開催します。

△初空書道パフォーマンス（２０２５年の様子）

©TOKYO-SKYTREETOWN　©TOKYO-SKYTREE

3. 東京ソラマチ　お正月イベント

（１）新春お笑いライブ２０２６ in 東京ソラマチ®～初笑いはソラマチで～

新年をお祝いするお笑いライブを開催します。旬な芸人が東京ソラマチに集結し、新春にふさわしくおめでたいネタを披露します。新年の笑い初めは、東京ソラマチでどうぞ。

日　　時　２０２６年1月１日（木・祝）１５：３０開演
１月２日（金）、１月３日（土）
１３：００開演／１５：３０開演

料　　金　全席指定２，２００円（税込／前売・当日）

場　　所　東京ソラマチ５階　スペース６３４

※詳細は東京ソラマチ公式ＨＰ（https://www.tokyo-solamachi.jp/）、グレープカンパニーＨＰ（https://grapecom.jp/）にてお知らせします。

△新春お笑いライブ（２０２５年の様子）

（２）書初めワークショップ

鈴木（すずき）　猛利（もうり）氏による書初めのワークショップを開催します。新年への希望や想いを漢字１文字に込め、美しく綺麗な字で書き上げることができるように、鈴木氏が指導を行う参加型のワークショップです。

東京ソラマチで新年の風物詩をお楽しみいただけます。

期　　間　２０２６年1月２日（金）、３日（土）、４日（日）

時　　間　１４：００／１４：３０／１５：００／１５：３０／１６：３０／１７：００／１７：３０／１８：００
※各回約２０分間

場　　所　東京ソラマチ イーストヤード３階９番地 特設会場

参 加 費　無料

参加人数　１回約１０名

△書初めワークショップ（２０２５年の様子）

（３）鳴戸部屋のおすもうさんと新春もちつき大会　初開催

鳴戸部屋の力士の方々をお招きし、小学生以下のお客さまを対象としたお餅つき体験イベントを実施します。イベントでついたお餅は、１月１１日（日）の鏡開きまで東京ソラマチ タワーヤード３階インフォメーションにて展示します。

実 施 日　２０２６年1月４日（日）

お餅展示期間　１月４日（日）～１月１１日（日）

※参加人数には限りがございます。

※参加方法等の詳細については、東京ソラマチ公式ＨＰにてお知らせします。

※天候や混雑により、内容などは予告なく変更または中止する場合があります。

時　　間　１１：００～/１４：００～　各日４０分程度

料　　金　観覧無料

場　　所　東京スカイツリータウン１階 ソラマチひろば

（４）新春！だるま絵付けワークショップ　初開催

色の付いていないだるまに、自分の好みに合わせて絵付けを楽しむことができるワークショップ開催します。オリジナルのだるまづくりをお楽しみください。

期　　間　２０２６年1月４日（日）

時　　間　１１：００～１８：００（最終入場１７：３０）

場　　所　東京ソラマチ５階　スペース６３４

参 加 費　５００円

4. 東京スカイツリータウン® お正月飾り

門松や大凧で有名な埼玉県春日部市の大凧（最大縦約６メートル×横約４メートル）といった、ご来場のお客さまに新春の慶びをお伝えするお正月にふさわしい装飾を東京スカイツリータウン各所に施します。

東京スカイツリー®の展望台には、天候が良ければ富士山を見ることができる眺望と一緒に、年賀状のような写真が撮れるフォトスポットが登場するほか、力強く躍動する”馬”のパネルと、和を連想させる扇子の装飾や色鮮やかな花々で新年「午年」をお祝いする装飾を設置します。

［館内装飾］場　所　東京スカイツリー展望台内、東京スカイツリータウン内各所
　　期　間　２０２５年１２月２６日（金）～２０２６年１月７日（水）
［門　　松］場　所　東京スカイツリータウン内各所
　　期　間　２０２５年１２月２７日（土）～２０２６年１月７日（水）
［春日部の大凧］場　所　東京スカイツリータウン 地下３階 エントランス壁面
　　東京ソラマチ ウエストヤード２階 フードマルシェ
　　期　間　２０２５年１２月２７日（土）～２０２６年１月７日（水）

※期間中に順次設置。装飾によって設置開始日が異なります。
※予告なく変更または中止する場合があります。

△天望デッキの装飾（イメージ）

△春日部の大凧（２０２５年の様子）

△天望デッキのフォトスポット（２０２５年の様子）

△東京スカイツリー４階 正面エントランス
門松およびゲートビジョン装飾（２０２５年の様子）

5. 郵政博物館 お正月イベント

（１）―すべて“ウマ”くいく！！―令和八年「午」年　年賀状展

令和８年を彩る午の気運を最大に盛り上げるため、「馬」に関する国内外の切手や、年賀切手の意匠となった郷土玩具を展示し、年中行事である年賀状の歴史を紹介します。

また、日本漫画家協会所属の漫画家の先生方の描き下ろし「午」年の年賀状や、日本絵手紙協会による「みんなの絵手紙年賀状展２０２６」を展示します。

期　間　２０２５年１２月２０日（土）～２０２６年１月１８日（日）
　　※２０２５年１２月２７日（土）～２０２６年１月１日（木・祝）、
　　５日（月）、１３日（火）は休館
時　間　１０：００～１７：３０　※最終入館１７：００
料　金　無料（入館料は別途かかります）

△郷土玩具 青森県八戸市「八幡馬」

（２）新春運試し『福くじ』

１月２日（金）・３日（土）に入館した人全員に博物館オリジナルグッズなどをプレゼントするくじ引きイベント！
※お一人様１回までとなります。

日　　時　２０２６年1月２日（金）、３日（土）
１０：００～１７：００
料　　金　無料（入館料は別途かかります）

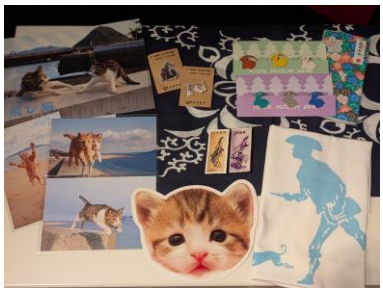

△オリジナルグッズの一例

（３）佐々木優太　トークライブ“日本の年賀”

シンガーソングライター・神社ソムリエとして活躍中の佐々木優太氏をお招きし、新年にふさわしい干支や年賀についてお話を伺います。
※事前予約制。応募方法は郵政博物館のＨＰをご確認ください。

日　　時　２０２６年1月４日（日）１４：００～　約１時間
会　　場　多目的スペース
定　　員　６０人
料　　金　無料（入館料は別途かかります）

△神社ソムリエ・佐々木優太

（４）絵手紙教室

日本絵手紙協会公認講師による絵手紙教室です。誰でも簡単に短時間で参加できます。

日　　時　２０２５年１２月２０日（土）・２０２６年1月１０日（土）
１４：００～１６：００
料　　金　無料（入館料は別途かかります）

（５）ねんドル岡田ひとみのねんど教室

「だるまと絵馬」好きな色のだるま１つと絵馬をつくります。
※事前予約制。応募方法は郵政博物館のＨＰをご確認ください。

日　　時　２０２６年1月１１日（日）
①１１：３０～１３：００　②１４：３０～１６：００
料　　金　親子ペア料金５，０００円（３歳以上）
（入館料は別途かかります）

△作品見本

（６）一文字ハンコ教室

お名前一文字（ひらがな・カタカナ）の「落款（らっかん）」を作りましょう。カッターを使わなくてもできる消しゴムハンコ教室。

日　　時　２０２６年1月１２日（月・祝）
①１１：００～１２：３０　②１４：３０～１６：００
料　　金　無料（入館料は別途かかります）

（７）寒中見舞い用ハンコ教室（年齢１２歳以上）

寒中見舞いにふさわしい柄を消しゴムハンコでつくります。
年賀状が書けなかった人も、ひと手間感が出て好印象でポイント高めです。

日　　時　２０２６年1月１７日（土）、１８日（日）
①１１：００～１２：３０　②１４：３０～１６：００
料　　金　無料（入館料は別途かかります）

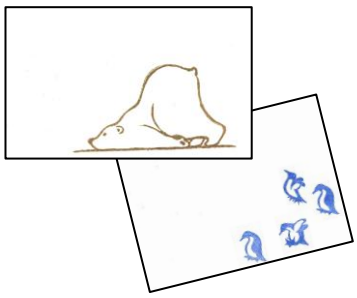

△作品見本

【郵政博物館 営業のご案内】

場　　所　東京スカイツリータウン®９階 郵政博物館
時　　間　１０：００～１７：３０ ※最終入館１７：００
料　　金　大人３００円 小中高１５０円 ※未就学児、障がい者手帳をお持ちの方と介助の方は無料。

【東京スカイツリータウン®の年末年始における営業時間について】

<table>
<tr><th colspan="2"></th><th>12月31日（水）</th><th>1月1日（木・祝）</th><th>1月2日（金）</th><th>1月3日（土）</th></tr>
<tr><td colspan="2">東京スカイツリー®
通常営業　月～土　10：00～22：00
土日祝　9：00～22：00
（最終入場時間　21：00）</td><td>9：00～22：00
（最終入場時間
21：00）</td><td>【初日の出特別営業】
5：30～7：30</td><td rowspan="2">8：00～22：00
（最終入場時間　21：00）</td><td rowspan="2"></td></tr>
<tr><td colspan="2"></td><td></td><td>8：00～22：00
（最終入場時間 21：00）</td></tr>
<tr><td rowspan="2">東京ソラマチ</td><td>＜物販店舗＞
通常営業　10：00～21：00</td><td>10：00～20：00※</td><td colspan="3" rowspan="2">通常営業</td></tr>
<tr><td>＜飲食店舗＞
通常営業　11：00～23：00</td><td>11：00～21：00※</td></tr>
<tr><td colspan="2">すみだ水族館
通常営業
平　日　10：00～20：00
土日祝、特定日　9：00～21：00
（最終入館時間は閉館1時間前）</td><td colspan="4">9：00～21：00
（最終入館時間20：00）</td></tr>
<tr><td colspan="2">コニカミノルタプラネタリウム天空
in 東京スカイツリータウン®
通常営業
平　日　10：30～22：00
＜ショップ 10：30～21：00＞
土日祝　9：30～22：00
＜ショップ 10：00～21：00＞</td><td>9：30～20：00
（最終上映：18:55の回）
〈ショップ〉
10:00～19:00</td><td>10:00～22:00
〈ショップ〉
10:00～21:00</td><td>10:30～22:00
〈ショップ〉
10:30～21:00</td><td>通常営業</td></tr>
<tr><td colspan="2">郵政博物館　通常営業　10：00～17：30
（最終入館時間　17：00）</td><td colspan="2">休　館
（12月27日（土）～1月1日（木・祝））</td><td colspan="2">通常営業</td></tr>
<tr><td rowspan="6">東京スカイツリータウン屋外施設</td><td>①スカイアリーナ
通常営業　6：30～24：00</td><td>6：30～23：00</td><td colspan="3">通常営業</td></tr>
<tr><td>②ドームガーデン
通常営業　10：00～21：00</td><td>10：00～20：00</td><td colspan="3">通常営業</td></tr>
<tr><td>③ファームガーデン
通常営業　6：30～24：00</td><td>6：30～23：00</td><td colspan="3">通常営業</td></tr>
<tr><td>④ソラミ坂
通常営業　6：30～24：00</td><td>6：30～23：00</td><td colspan="3">通常営業</td></tr>
<tr><td>⑤ハナミ坂
通常営業　6：30～24：00</td><td>6：30～23：00</td><td colspan="3">通常営業</td></tr>
<tr><td>⑥テラス部分
通常営業　10：00～21：00</td><td>10：00～20：00</td><td colspan="3">通常営業</td></tr>
</table>

※東京ソラマチ物販・飲食店舗については、一部店舗で営業時間が異なる場合がございます。
※すみだ水族館・コニカミノルタプラネタリウム天空 in 東京スカイツリータウン®・郵政博物館の営業の詳細情報は、各施設へお問い合わせください。

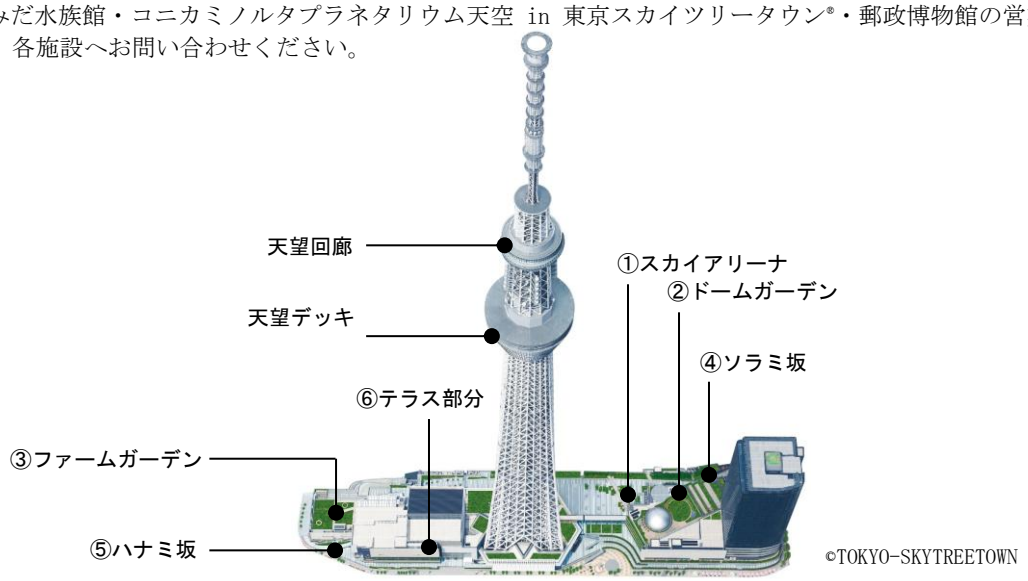

©TOKYO-SKYTREETOWN

以　上